

ՏՆԱՅԻՆ ԶԵՎԱՓՈԽՈՒԹՅՈՒՆ Ձեր Տունը Կդարնա Ապահով

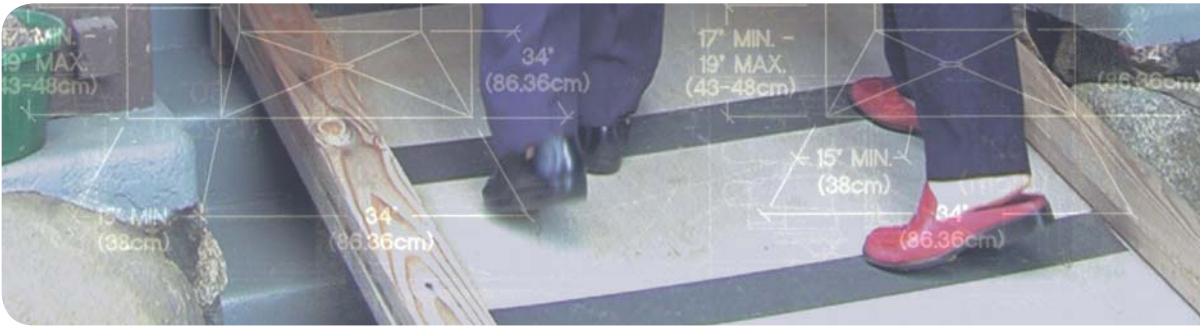

Տան ձեվավորումը ազդում է մեր բնավորության եվ ոճի զգացողության վրա: Ի հավելում մեզ հանգիստ զգալու համար տան առարկանները կարող են ավելացնել մեր ապահովվությունը կամ հավանական է որ կնգնենք: Կատարելով փոփոխություններ ձեր տանը - հայտնի է ինչպես տան ձեվավորություն կարող է ձեր գործունեությունները հեշտացնել , բարելավվել ձեր առողջությունը եվ ինքնազգացողությունը և կրճատել վայր ընկնելու հավանականությունը :Այդ փոփոխություններն են վտանգավոր նյութերը հանելը, պաշտպանության ավելացումը - ինչպիսին է պատի հենակները կամ փոփոխությունը թե ինչպես եվ որտեղ եք կատարում ձեր գործունեությունները: Ներառյալ նշված են որոշ առաջարկներ ձեր տունը ապահով դարձնելու համար:

- 1. Ազատ պահեք անցումները**
Ազատ պահեք աստիճանները և միջանցքները հանելով այն առարկանները որոնց վրայով կարող է իյնալ:Ավելացրեք պահարաններ այն առարկանների համար որոնք հատակի վրա են գտնվում ինչպիսիք են կոշիկները կամ թուրթեր:
- 2. Զգուշացեք անհավասար մակերեսներից**
Ուշադրություն դարձրեք հատակի փոփոխությունների վրա ինչպիսին են դրան ճանապարհը,գորգը ե սալահատիկները: Հանեցեք պզտիկ գորգերը և կամ դրեք հատուկ մի կտոր գորգի տակ որպեսզի ավելի ապահով մաս հատակի վրա: Եթե դուք ոտքով հեշտությամբ կարողանում եք շարժել գորգը ապա դուք կարող եք սայթաքել:
- 3. Հաճախակի օգտագործվող առարկանները պահեք ձեզ մոտիկ**
Զգվել դեպի վեր կամ ծրել վար կարող է պատճառ հանդիսանա հավասարակշռությունը կորցնելուն: Օրինակ խոհանոցում վստահ եղեք որ եփելու կարասիները և այլ առարկանները հեշտությամբ կարող եք վերցնել:
- 4. Լուսավորեք Ձեր ճանապարհը**
Տեղադրեք պայծառ լույսեր :Աստիճանների երկու ծայրերում ունեցեք վառիչներ:Տեղադրեք երեկոյան լամպեր ննջարանի և լոգարանի միջև ընկած անցումը լուսավորելու համար: Լուսավայրուն տեսակի վառիչները հեշտ են երեվում մթության մեջ:
- 5. Լոգարանում ավելացրեք ապահովվությունը**
Լոգարաններում վտանգը շատ է լինում հատկապես երբ որոշ բաներ թաց են լինում: Տեղադրեք հենվող բռնիչներ գուգարանի և ցնցուղի մոտ: Ցնցուղում գտնվող չսայթակող հատուկ ռեզինե կտորները կպահպանեն ձեզ սայթակելուց:
- 6. Մնացեք անվտանգ աստիճանների վրա**
Համոզված եղեք որ աստիճանների երկու կողմերում էլ կան երկաթյա ձողեր հենվելու համար և անպայման այն օգտագործեք: Նաև համոզված եղեք որդրանք ճիշտ են տեղադրված և թուլացած չեն:

Քանի որ տարիների ընթացքում ձեր ընդունակությունները փոխվում են ձեր տունը պետք է լինի ձեր և ձեր սիրելիի համար ապահով որպեսզի դուք ձեր առողյա գործերը կատարեք և անեք այն ինչ ձեզ հաճույք է պատճառում:

